

PROGRAMA MUNICIPAL DE DESARROLLO URBANO DEL MUNICIPIO DE CENTRO TABASCO (PMDU)

LIC. YOLANDA OSUNA HUERTA
PRESIDENTA DEL MUNICIPIO DE CENTRO 2021 - 2024

CENTRO
HONESTIDAD Y RESULTADOS
2021-2024

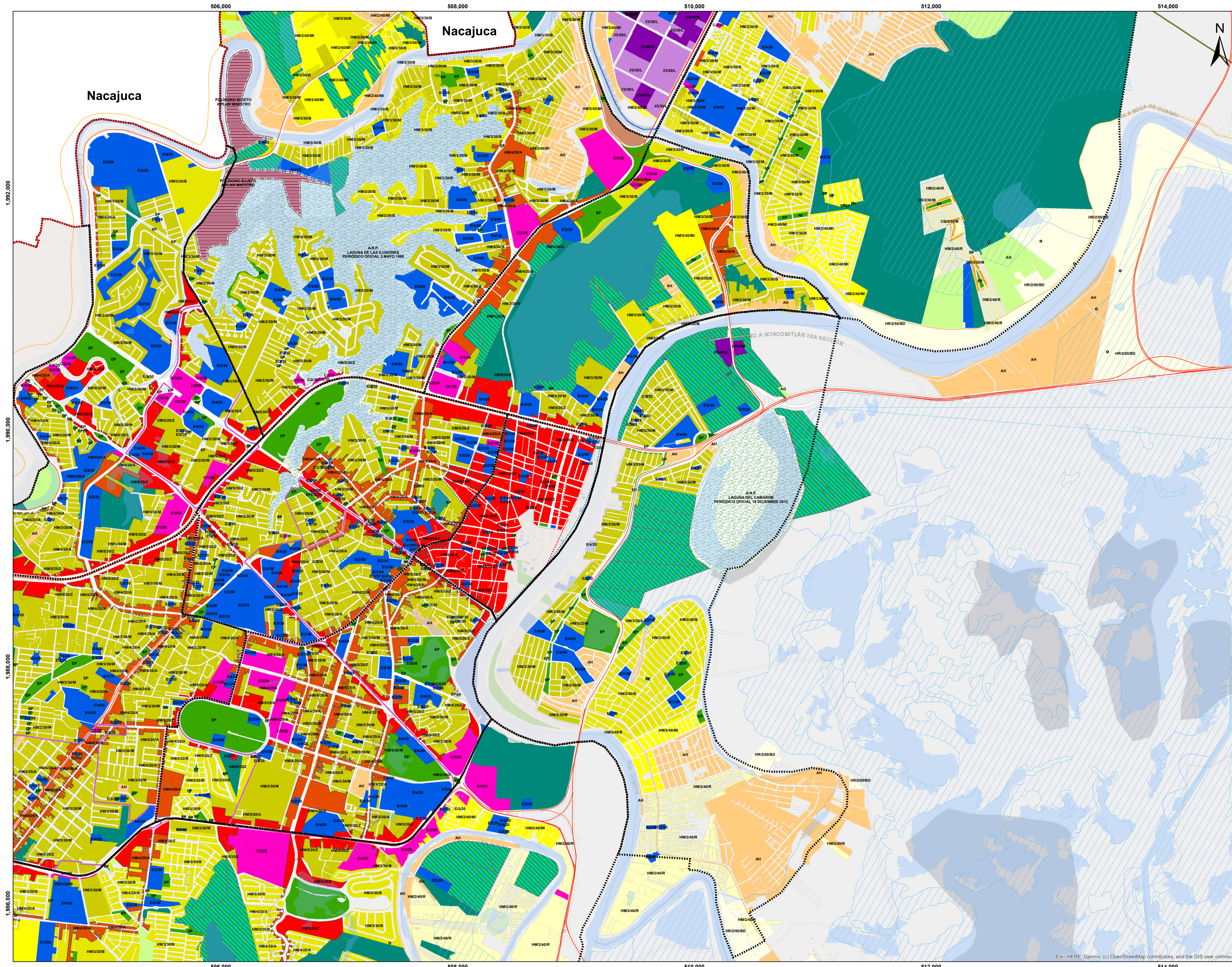

SIMBOLOGÍA BÁSICA	
	LÍMITE DEL MUNICIPIO DE CENTRO
	POLÍGONO REGLAMENTO DE PROTECCIÓN A INMUEBLES
	ÁREA DE REGENERACIÓN URBANA
	POLÍGONO SUJETO A PLAN MAESTRO
	LÍMITE DE DISTRITOS
	ACUERDO POR EL QUE SE DECLARA EL CENTRO HISTÓRICO DE LA CIUDAD DE VILLAHERMOSA
	NORMA PARA IMPULSAR LA PRODUCCIÓN DE VIVIENDA POPULAR
SIMBOLOGÍA CARRETERA Y PETROLERA	
	VIALIDAD PRIMARIA
	VIALIDAD SECUNDARIA
	POZOS
	DUCTOS
SIMBOLOGÍA HÍDRICA	
	CUERPOS DE AGUA
	CORRIENTES DE AGUA
	ÁREA NATURAL PROTEGIDA
	HUMEDAL
SIMBOLOGÍA DE USO DE SUELO	
	HABITACIONAL MIXTO DENSIDAD MÁXIMA
	HABITACIONAL MIXTO DENSIDAD ALTA
	HABITACIONAL MIXTO DENSIDAD MEDIA
	HABITACIONAL MIXTO DENSIDAD BAJA
	HABITACIONAL MIXTO DENSIDAD MÍNIMA
	HABITACIONAL MIXTO DENSIDAD RESTRINGIDA
	HABITACIONAL RURAL DE BAJA DENSIDAD
	INDUSTRIA LIGERA
	INDUSTRIA MEDIANA
	INDUSTRIA PESADA
	ASENTAMIENTO HUMANO
	AGROPECUARIO
	CENTRO DE BARRIO
	COMERCIO
	EQUIPAMIENTO
	ECOTURISMO
	ESPACIO PÚBLICO
	PROGRAMA PARCIAL DE DESARROLLO URBANO
	ZONA DE TRANSICIÓN
	ÁREA DE VALOR AMBIENTAL

FUENTE
MAPA DE ELABORACIÓN PROPIA CON INFORMACIÓN DE INEGI (2021). Conjunto de datos vectoriales de la carta topográfica escala 1:250,000 por entidad federativa (2021), Tabasco (Data set). <https://www.inegi.org.mx/apps/mapas/?ag=27> INEGI. Censo de Población y Vivienda 2020. SNIEG. Información de Interés Nacional. Conjunto de indicadores de población y vivienda a nivel AGEB y manzana urbana de la entidad federativa de Tabasco, provenientes del Censo de Población y Vivienda 2020. H. AYUNTAMIENTO DE CENTRO, INSTITUTO DE PLANEACIÓN Y DESARROLLO URBANO DEL MUNICIPIO DE CENTRO.

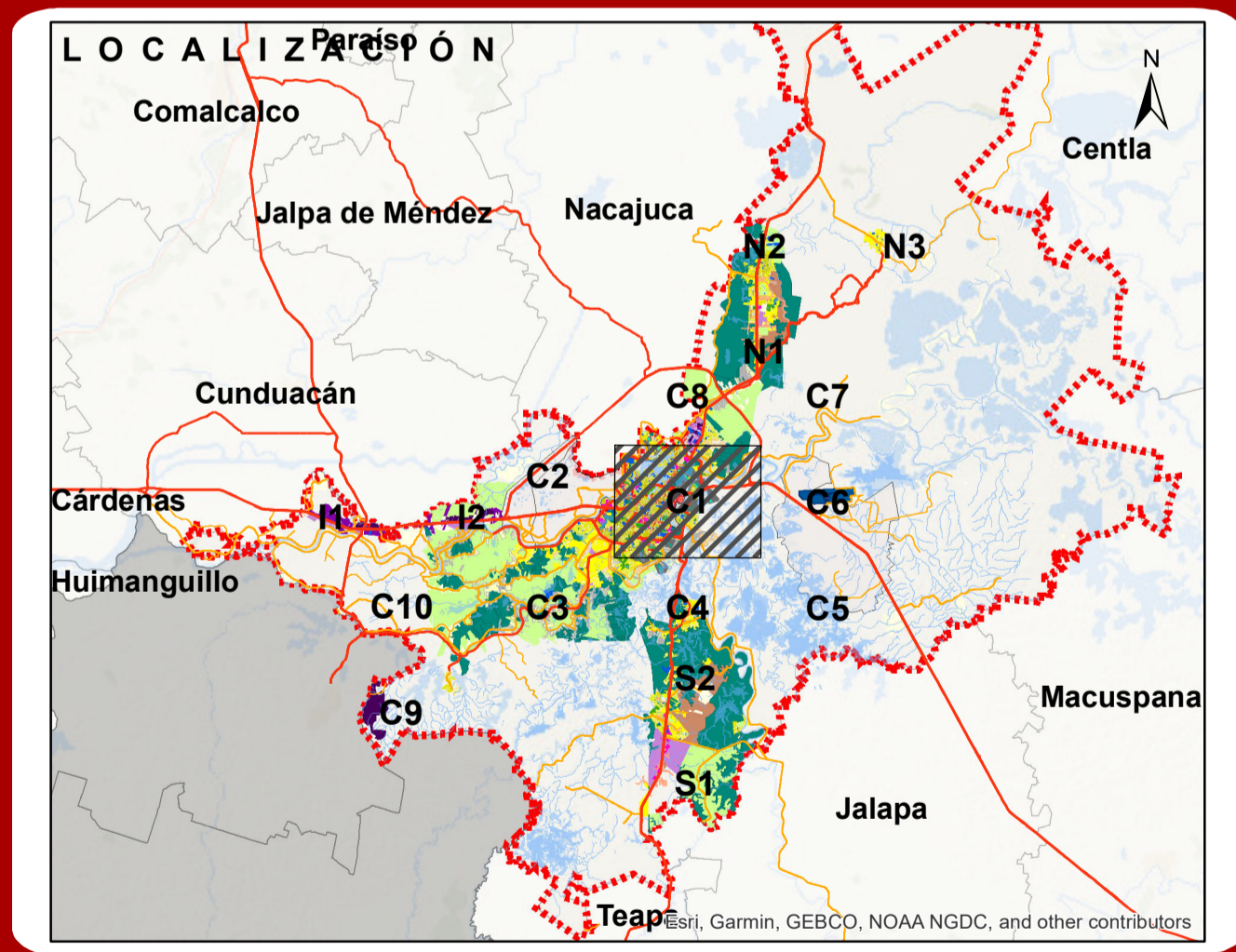

LIC. JOSÉ ANTONIO ALEJO HERNÁNDEZ
SECRETARIO DEL AYUNTAMIENTO

DRA. AIDA LÓPEZ CERVANTES
DIRECTORA DEL INSTITUTO DE PLANEACIÓN Y DESARROLLO URBANO (IMPLAN)

ESCALA: 1:15,000

Elaborado por: EVS.

NOMBRE DE PLANO:
ZONIFICACIÓN SECUNDARIA

SISTEMAS DE PROYECCIÓN:
SISTEMA DE COORDENADAS: UTM ZONA 15 NORTE
PROYECCIÓN: UNIVERSAL TRANSVERSA DE MERCATOR
DATUM: WGS 1984
CUADRÍCULA CADA 2,000 METROS

FECHA:
OCTUBRE, 2023

IMPLAN
CENTRO TABASCO

ZS C1

Esri, HERE, Garmin, (c) OpenStreetMap contributors, and the GIS user community